

Hand op de schouder

TEKST **BERNADETTE VAN DER PLAS**

Iedere organisatie stelt alles in het werk de tevredenheid onder zijn personeel te waarborgen. Een tevreden collegiale werksfeer vormt de basis voor het voortbestaan van de organisatie. Het is wel belangrijk dat deze personeelsleden die tevredenheid vasthouden. Elke organisatie krijgt vroeg of laat te maken met veranderde omstandigheden. Be There heeft de oplossing.

Met dit uitgangspunt gaan Bernadette Brus en Peter Elschot aan de slag. Een goed personeelsbeleid kan de schade van ziekteverzuim of overbelasting tot een minimum beperken. Aansporen alleen is niet voldoende. Probleem: men loopt vooral communicatief vast. Bernadette en Peter ontwikkelden een één op één trainingsprogramma, waarbij de medewerker, de manager of de directie met een spiegelend programma letterlijk aan de hand wordt genomen.

De onmisbare hand op de schouder laat in zeven trainingsweken zien hoe de blinde vlek wordt herkend bij de deelnemer zelf, maar ook in het groepsproces. De passie voor de mens achter de mens bracht fysiotherapeut Peter en trainingsacteur Bernadette samen. Vaak zagen zij bij trainingen mensen in driedelig pak aan het werk met een flipover, wat bij hen allebei ergernis opwekte en de vraag van: wanneer gaan we weer eens gewoon om met de mensen? "Begrip voor hun werksituatie, maar ook de sociale achtergrond niet vergetend. De mens is nu eenmaal een vat vol 'menszijn' en soms loopt dat over. Het voordeel van het Coaching Training Acting programma is bewezen. De medewerker durft grenzen aan te geven. Erkennen van het probleem is de eerste stap naar verandering," zegt Bernadette. ■

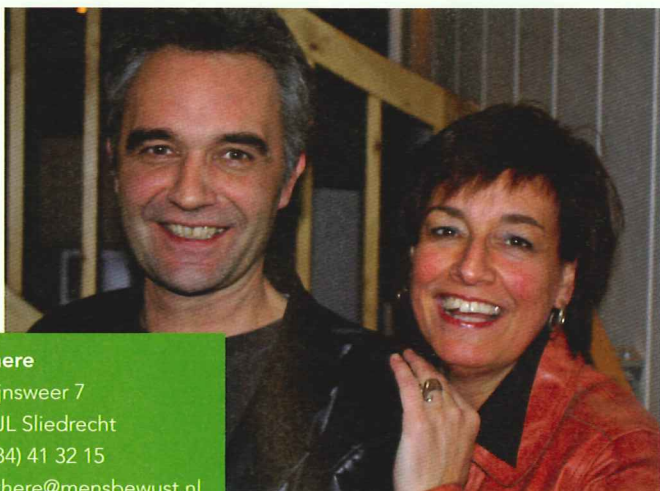

Be There

Alewijnswaer 7
3363 JL Sliedrecht
T: (0184) 41 32 15
E: bethere@mensbewust.nl
I: www.mensbewust.nl



Eerste paal geslagen voor datacenter Dataplace

TEKST EN FOTOGRAFIE **BIANCA VAN HELDEN**

Tijdens een feestelijke happening werd donderdag 15 april het officiële startsein gegeven voor de bouw van het nieuwe datacenter Dataplace van Proserve in Alblasterdam. Algemeen directeur Gerben van der Veen (op de foto rechts) en technisch directeur Peter Batenburg sloegen symbolisch de eerste paal.

Onder het toezicht oog van de vele belangstellenden werd er met flinke klappen begonnen aan de bouw van het datacenter aan de Van Coulsterweg in Alblasterdam.

Dataplace zal worden voorzien van alle nodige faciliteiten waardoor de ruimte een goed onderkomen biedt voor de servers. Het center is volledig redundant, duurzaam, beveiligd en geschikt voor high-density hosting. Voor ondersteuning beschikt Dataplace ter plaatse 24 uur per dag, 7 dagen per week over vakkundige engineers. Het gebouw voorziet in pantry- en kantinefaciliteiten waardoor er rustig aan de servers gewerkt kan worden door middel van een centraal onderhoudsnetwerk in de werkruimte. Ook zal Dataplace over vier werkkamers en twee presentatiekamers beschikken en over een achttal werkplekken.

Grote vorderingen

In een toespraak zei algemeen directeur Gerben van der Veen dat er de afgelopen periode grote vorderingen zijn gemaakt met de ontwikkeling van het center. "Op dit moment ligt de voornaamste focus op het afronden van de bouwkundige en installatietechnische voorbereidingen. Nu de bouw is gestart zullen wij ons gaan richten op zaken zoals het inkopen van de stroom, de type 19" racks en aanverwante zaken." De verwachting is dat het datacenter al dit najaar actief zal zijn. ■

Proserve

Van Coulsterweg 6
2952 CB Alblasterdam
I: www.dataplace.eu